

Voix active et voix passive

Patior en latin signifie «souffrir, supporter, endurer». Dans la même famille on trouve «patient» et «passion».

l'élève apprécie le professeur
l'élève de l'élève est apprécié le professeur

l'enfant décore le sapin
l'enfant par l'enfant est décoré le sapin

Voix active
Le sujet est celui qui agit.
Le médecin soigne l'enfant.

Voix passive
Le sujet est celui qui subit l'action.
L'enfant est soigné par le médecin.



Construction

Seuls les verbes qui peuvent avoir un COD se mettent à la voix passive. On les appelle les verbes transitifs.

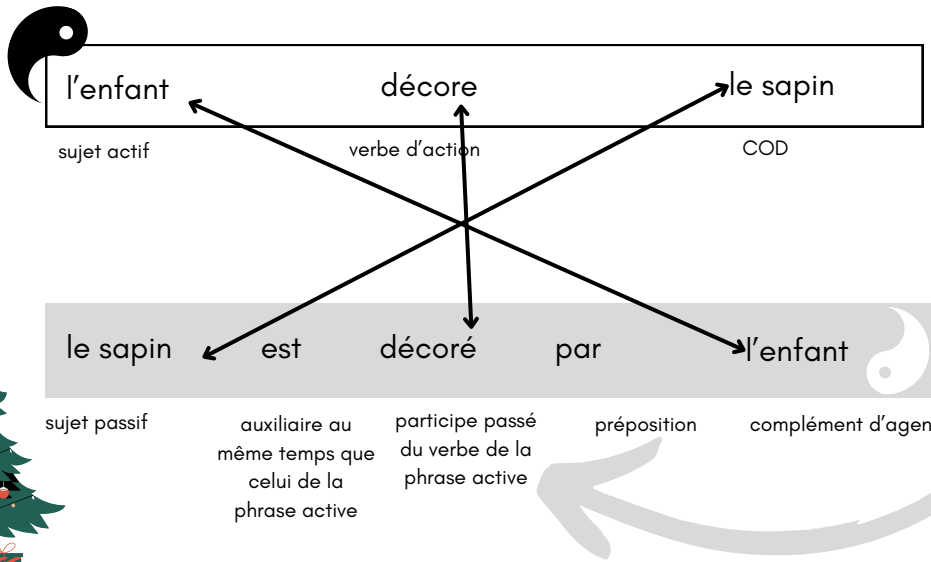

N'oubliez pas d'accorder le participe passé !



	Voix active	Voix passive
Présent	J'aime.	Je suis aimé(e).
Passé composé	J'ai aimé.	J'ai été aimé(e).
Futur	J'aimerai.	Je serai aimé(e).

On peut toujours convertir une phrase passive en phrase active ; si le complément d'agent n'est pas indiqué, le sujet devient alors le pronom indéfini on.

Les voleurs sont condamnés.
On condamne les voleurs.



As-tu bien compris ?

- Pour former la voix passive, on conjugue l'auxiliaire être au temps voulu et on ajoute le participe passé du verbe. vrai
faux
- Tous les verbes peuvent passer à la voix passive. vrai
faux
- Il y a forcément un complément d'agent dans une phrase à la voix passive. vrai
faux

Deviens un as du passif

Indique si le sujet du verbe subit l'action ou s'il en est l'auteur et précise si le verbe est à la voix active ou à la voix passive.

- | | | | | |
|--|--------------------------------|-------------------------------------|--------------------------------------|---------------------------------------|
| 1. Il avait fermé la porte. | <input type="checkbox"/> subit | <input type="checkbox"/> est auteur | <input type="checkbox"/> voix active | <input type="checkbox"/> voix passive |
| 2. Nous sommes arrivés. | <input type="checkbox"/> subit | <input type="checkbox"/> est auteur | <input type="checkbox"/> voix active | <input type="checkbox"/> voix passive |
| 3. La route passe par la forêt. | <input type="checkbox"/> subit | <input type="checkbox"/> est auteur | <input type="checkbox"/> voix active | <input type="checkbox"/> voix passive |
| 4. Les enfants ont couru. | <input type="checkbox"/> subit | <input type="checkbox"/> est auteur | <input type="checkbox"/> voix active | <input type="checkbox"/> voix passive |
| 5. Elles ont été découvertes. | <input type="checkbox"/> subit | <input type="checkbox"/> est auteur | <input type="checkbox"/> voix active | <input type="checkbox"/> voix passive |
| 6. Il a beaucoup changé. | <input type="checkbox"/> subit | <input type="checkbox"/> est auteur | <input type="checkbox"/> voix active | <input type="checkbox"/> voix passive |
| 7. Ce meuble est couvert de poussière. | <input type="checkbox"/> subit | <input type="checkbox"/> est auteur | <input type="checkbox"/> voix active | <input type="checkbox"/> voix passive |
| 8. Tu sembles fatiguée. | <input type="checkbox"/> subit | <input type="checkbox"/> est auteur | <input type="checkbox"/> voix active | <input type="checkbox"/> voix passive |
| 9. Elle a été oubliée. | <input type="checkbox"/> subit | <input type="checkbox"/> est auteur | <input type="checkbox"/> voix active | <input type="checkbox"/> voix passive |
| 10. Nous sommes invités. | <input type="checkbox"/> subit | <input type="checkbox"/> est auteur | <input type="checkbox"/> voix active | <input type="checkbox"/> voix passive |



Indique si les verbes suivants sont au passé composé actif ou au présent passif.

- | | | |
|----------------------------|--|---|
| 1. Nous avons terminé. | <input type="checkbox"/> passé composé actif | <input type="checkbox"/> présent passif |
| 2. Il est parti. | <input type="checkbox"/> passé composé actif | <input type="checkbox"/> présent passif |
| 3. Vous êtes trahis. | <input type="checkbox"/> passé composé actif | <input type="checkbox"/> présent passif |
| 4. Elles sont recherchées. | <input type="checkbox"/> passé composé actif | <input type="checkbox"/> présent passif |
| 5. J'y suis retourné. | <input type="checkbox"/> passé composé actif | <input type="checkbox"/> présent passif |
| 6. Tu es compris. | <input type="checkbox"/> passé composé actif | <input type="checkbox"/> présent passif |
| 7. Vous avez ordonné. | <input type="checkbox"/> passé composé actif | <input type="checkbox"/> présent passif |
| 8. Il est attendu. | <input type="checkbox"/> passé composé actif | <input type="checkbox"/> présent passif |
| 9. Elle est ouverte. | <input type="checkbox"/> passé composé actif | <input type="checkbox"/> présent passif |
| 10. Je suis descendu. | <input type="checkbox"/> passé composé actif | <input type="checkbox"/> présent passif |
| 11. Il est achevé. | <input type="checkbox"/> passé composé actif | <input type="checkbox"/> présent passif |
| 12. Nous sommes reconnus. | <input type="checkbox"/> passé composé actif | <input type="checkbox"/> présent passif |

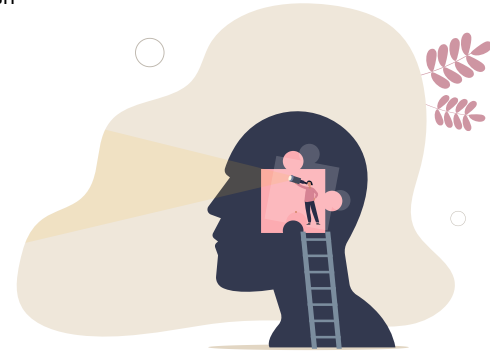

Mets les verbes des phrases suivantes à la voix passive au temps demandé.

- Les hommes chassent le renard et les poules(chasser, indicatif présent) par le renard.
- Mon colis(ne pas encore livrer, plus-que-parfait).
- La nouvelle collection de prêt-à-porter(présenter, futur) demain.

4. Le serveur a servi ces clients mais nous(ne pas encore servir, passé composé).
5. Le tableau(restaurer, passé composé) avant d'être exposé au musée.
6. L'héritage(partager, imparfait) entre les enfants.
7. Cette leçon(comprendre, présent) par tous les élèves.
8. Après le concert, la soliste(acclamer, passé simple) par les journalistes.



Associe chaque phrase active à la phrase équivalente à la voix passive.

1. Tous les mois, on passe un nouveau film.
 - a. Un nouveau film passe tous les mois.
 - b. Un nouveau film est passé tous les mois.
 - c. Tous les mois, il passe un nouveau film.

2. Des feuilles jonchaient la cour de récréation.
 - a. La cour de récréation avait jonché des feuilles.
 - b. On jonchait la cour de récréation de feuilles.
 - c. La cour de récréation était jonchée de feuilles.

3. Elle croyait qu'on avait fouillé sa chambre.
 - a. Elle croyait que sa chambre était fouillée.
 - b. Elle croyait que sa chambre avait été fouillée.
 - c. Elle croyait qu'on fouillait sa chambre.

4. Ta sœur t'accompagnera à l'école.
 - a. Tu accompagneras ta soeur à l'école.
 - b. Tu auras accompagné ta soeur à l'école.
 - c. Tu seras accompagné à l'école par ta sœur.

5. La crainte l'envahit quand elle entendit l'explosion.
 - a. Elle est envahie de crainte quand elle entendit l'explosion
 - b. L'explosion l'envahit de crainte.
 - c. Elle fut envahie par la crainte quand elle entendit l'explosion.





Voix active et voix passive

l'élève	apprécie	le professeur
l'élève	de	apprécie est
		le professeur

l'enfant	décore	le sapin
l'enfant	par	décoré est
		le sapin

Voix active
Le sujet est celui qui agit.
Le médecin soigne l'enfant.

Voix passive
Le sujet est celui qui subit l'action.
L'enfant est soigné par le médecin.



Construction

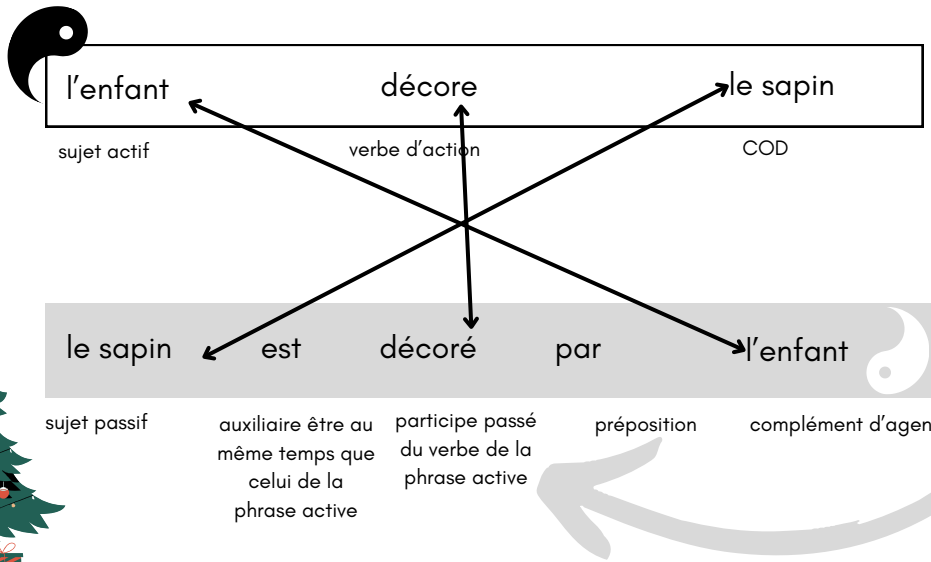

Seuls les verbes qui peuvent un COD se mettent à la voix passive. On les appelle les verbes transitifs.



!
N'oubliez pas d'accorder le participe passé !

	Voix active	Voix passive
Présent	J'aime.	Je suis aimé(e).
Passé composé	J'ai aimé.	J'ai été aimé(e).
Futur	J'aimerai.	Je serai aimé(e).

On peut toujours convertir une phrase passive en phrase active ; si le complément d'agent n'est pas indiqué, le sujet devient alors le pronom indéfini on.

Les voleurs sont condamnés.
On condamne les voleurs.



As-tu bien compris ?

- Pour former la voix passive, on conjugue l'auxiliaire être au temps voulu et on ajoute le participe passé du verbe. vrai / faux
- Tous les verbes peuvent passer à la voix passive. vrai / faux
- Il y a forcément un complément d'agent dans une phrase à la voix passive. vrai / faux

Deviens un as du passif



Indique si le sujet du verbe subit l'action ou s'il en est l'auteur et précise si le verbe est à la voix active ou à la voix passive.

- | | | | | |
|--|---|--|---|--|
| 1. Il avait fermé la porte. | <input type="checkbox"/> subit | <input checked="" type="checkbox"/> est auteur | <input checked="" type="checkbox"/> voix active | <input type="checkbox"/> voix passive |
| 2. Nous sommes arrivés. | <input type="checkbox"/> subit | <input checked="" type="checkbox"/> est auteur | <input checked="" type="checkbox"/> voix active | <input type="checkbox"/> voix passive |
| 3. La route passe par la forêt. | <input type="checkbox"/> subit | <input checked="" type="checkbox"/> est auteur | <input checked="" type="checkbox"/> voix active | <input type="checkbox"/> voix passive |
| 4. Les enfants ont couru. | <input type="checkbox"/> subit | <input checked="" type="checkbox"/> est auteur | <input checked="" type="checkbox"/> voix active | <input type="checkbox"/> voix passive |
| 5. Elles ont été découvertes. | <input checked="" type="checkbox"/> subit | <input type="checkbox"/> est auteur | <input type="checkbox"/> voix active | <input checked="" type="checkbox"/> voix passive |
| 6. Il a beaucoup changé. | <input type="checkbox"/> subit | <input checked="" type="checkbox"/> est auteur | <input checked="" type="checkbox"/> voix active | <input type="checkbox"/> voix passive |
| 7. Ce meuble est couvert de poussière. | <input checked="" type="checkbox"/> subit | <input type="checkbox"/> est auteur | <input type="checkbox"/> voix active | <input checked="" type="checkbox"/> voix passive |
| 8. Tu sembles fatiguée. | <input type="checkbox"/> subit | <input checked="" type="checkbox"/> est auteur | <input checked="" type="checkbox"/> voix active | <input type="checkbox"/> voix passive |
| 9. Elle a été oubliée. | <input checked="" type="checkbox"/> subit | <input type="checkbox"/> est auteur | <input type="checkbox"/> voix active | <input checked="" type="checkbox"/> voix passive |
| 10. Nous sommes invités. | <input checked="" type="checkbox"/> subit | <input type="checkbox"/> est auteur | <input type="checkbox"/> voix active | <input checked="" type="checkbox"/> voix passive |



Indique si les verbes suivants sont au passé composé actif ou au présent passif.

- | | | |
|----------------------------|---|--|
| 1. Nous avons terminé. | <input checked="" type="checkbox"/> passé composé actif | <input type="checkbox"/> présent passif |
| 2. Il est parti. | <input checked="" type="checkbox"/> passé composé actif | <input type="checkbox"/> présent passif |
| 3. Vous êtes trahis. | <input type="checkbox"/> passé composé actif | <input checked="" type="checkbox"/> présent passif |
| 4. Elles sont recherchées. | <input type="checkbox"/> passé composé actif | <input checked="" type="checkbox"/> présent passif |
| 5. J'y suis retourné. | <input checked="" type="checkbox"/> passé composé actif | <input type="checkbox"/> présent passif |
| 6. Tu es compris. | <input type="checkbox"/> passé composé actif | <input checked="" type="checkbox"/> présent passif |
| 7. Vous avez ordonné. | <input checked="" type="checkbox"/> passé composé actif | <input type="checkbox"/> présent passif |
| 8. Il est attendu. | <input type="checkbox"/> passé composé actif | <input checked="" type="checkbox"/> présent passif |
| 9. Elle est ouverte. | <input type="checkbox"/> passé composé actif | <input checked="" type="checkbox"/> présent passif |
| 10. Je suis descendu. | <input checked="" type="checkbox"/> passé composé actif | <input type="checkbox"/> présent passif |
| 11. Il est achevé. | <input type="checkbox"/> passé composé actif | <input checked="" type="checkbox"/> présent passif |
| 12. Nous sommes reconnus. | <input type="checkbox"/> passé composé actif | <input checked="" type="checkbox"/> présent passif |



Mets les verbes des phrases suivantes à la voix passive au temps demandé.

- Les hommes chassent le renard et les poulessont chassées.....(chasser, indicatif présent) par le renard.
- Mon colisn'avait pas été livré.....(ne pas encore livrer, plus-que-parfait).
- La nouvelle collection de prêt-à-portersera présentée.....(présenter, futur) demain.



- 4. Le serveur a servi ces clients mais nousn'avons pas encore été servis.....(ne pas encore servir, passé composé).
- 5. Le tableaua été restauré.....(restaurer, passé composé) avant d'être exposé au musée.
- 6. L'héritageétait partagé.....(partager, imparfait) entre les enfants.
- 7. Cette leçonest comprise.....(comprendre, présent) par tous les élèves.
- 8. Après le concert, la solistefut acclamée.....(acclamer, passé simple) par les journalistes.



Associe chaque phrase active à la phrase équivalente à la voix passive.

- 1. Tous les mois, on passe un nouveau film.
 - a. Un nouveau film passe tous les mois.
 - b. Un nouveau film est passé tous les mois.
 - c. Tous les mois, il passe un nouveau film.

- 2. Des feuilles jonchaient la cour de récréation.
 - a. La cour de récréation avait jonché des feuilles.
 - b. On jonchait la cour de récréation de feuilles.
 - c. La cour de récréation était jonchée de feuilles.

- 3. Elle croyait qu'on avait fouillé sa chambre.
 - a. Elle croyait que sa chambre était fouillée.
 - b. Elle croyait que sa chambre avait été fouillée.
 - c. Elle croyait qu'on fouillait sa chambre.

- 4. Ta sœur t'accompagnera à l'école.
 - a. Tu accompagneras ta soeur à l'école.
 - b. Tu auras accompagné ta soeur à l'école.
 - c. Tu seras accompagné à l'école par ta sœur.

- 5. La crainte l'envahit quand elle entendit l'explosion.
 - a. Elle est envahie de crainte quand elle entendit l'explosion
 - b. L'explosion l'envahit de crainte.
 - c. Elle fut envahie par la crainte quand elle entendit l'explosion.

